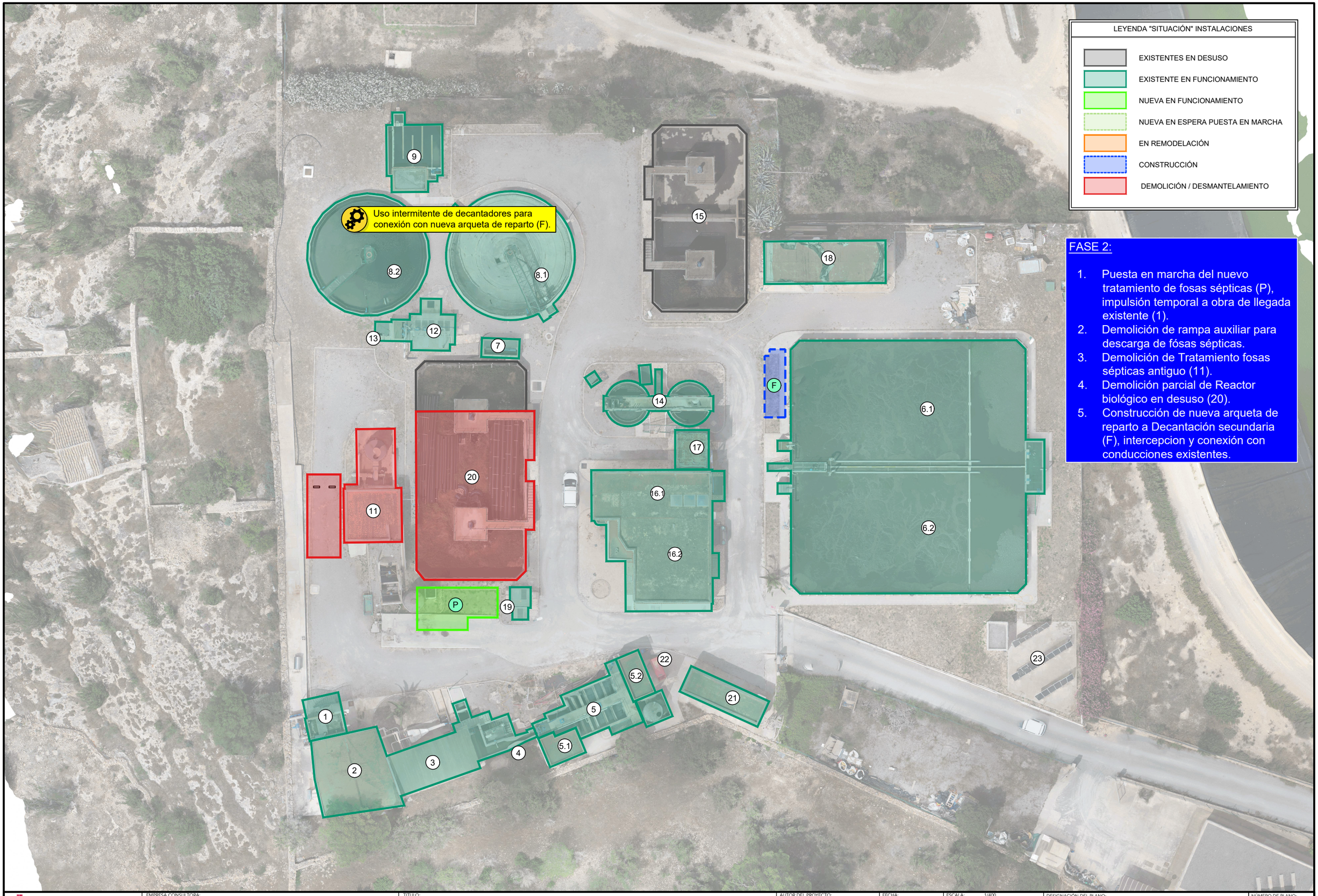

CONSELLERIA MEDI AMBIENT I TERRITORI
AGÈNCIA BALEAR AIGUA I QUALITAT AMBIENTAL

EMPRESA CONSULTORA: ambling™

TITULO: "AMPLIACIÓN Y MEJORA DEL TRATAMIENTO DE LA EDAR DE FORMENTERA"

AUTOR DEL PROYECTO: INGENIERO DE CAMINOS, CANALES Y PUERTOS. COLEG. Nº 19992
Fdo: D.RAUL F. GUZMAN CABALLERO

FECHA: SEPTIEMBRE 2024
EXPEDIENTE: SE/2020/20

ESCALA: 1/400 (0 – 4.00 – 8.00)
FORMATO ORIGINAL UNE A-3

DESIGNACIÓN DEL PLANO: FASES CONSTRUCTIVAS FASE Nº2
NOMBRE FICHERO INFORMÁTICO: 11 FASES CONSTRUCTIVAS.DWG

NÚMERO DE PLANO: 11
HOJAS:
HOJA 2 DE 6