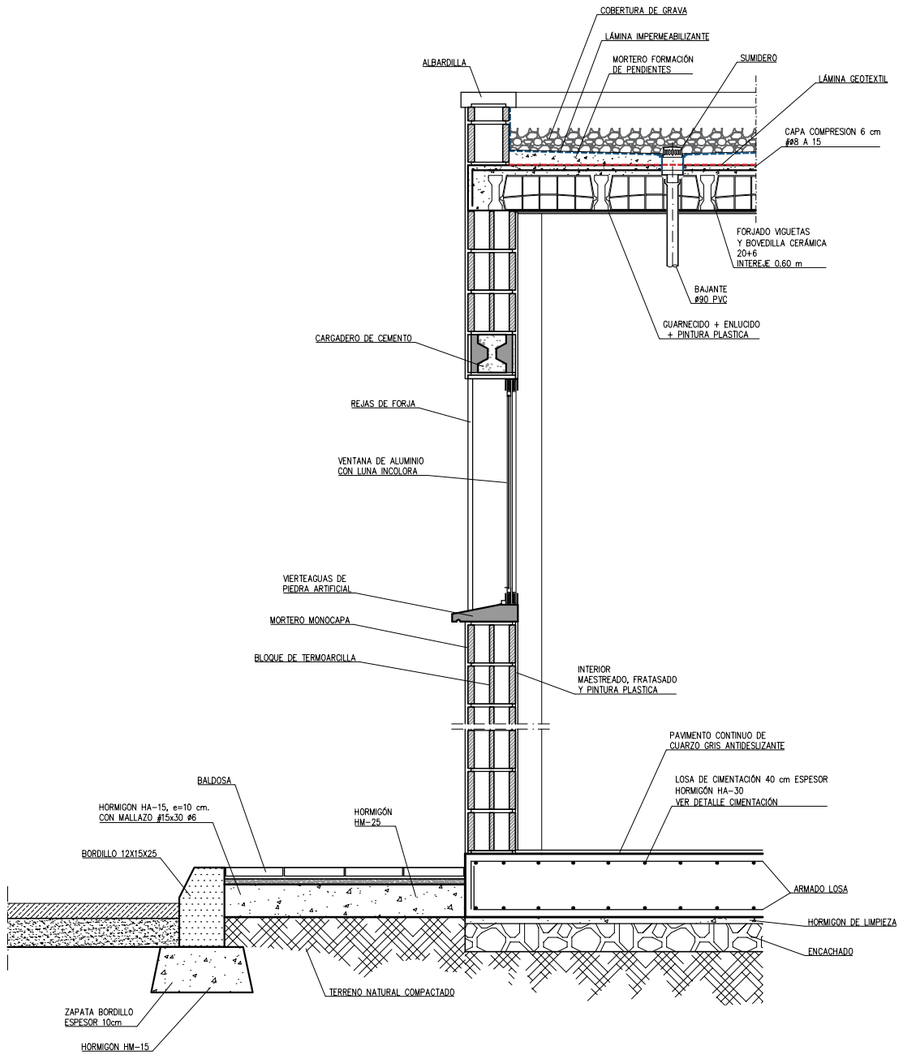

DETALLE CONSTRUCTIVO

S/E

CONSELLERIA MEDI AMBIENT I TERRITORI / AGÈNCIA BALEAR AIGUA I QUALITAT AMBIENTAL	EMPRESA CONSULTORA: ambling™	TITULO: "AMPLIACIÓN Y MEJORA DEL TRATAMIENTO DE LA EDAR DE FORMENTERA"	AUTOR DEL PROYECTO: INGENIERO DE CAMINOS, CANALES Y PUERTOS COLEG. Nº 19992 Fdo: D.RAUL F. GUZMAN CABALLERO	FECHA: SEPTIEMBRE 2024 EXPEDIENTE: SE/2020/20	ESCALA: SIN ESCALA FORMATO ORIGINAL UNE A-3	DESIGNACIÓN DEL PLANO: EDIFICIO TALLER-ALMACÉN SECCIÓN CONSTRUCTIVA NOMBRE FICHERO INFORMÁTICO: 08-15 EDIFICIO TALLER-ALMACÉN.DWG	NÚMERO DE PLANO: 8.15.6 HOJAS: HOJA DE