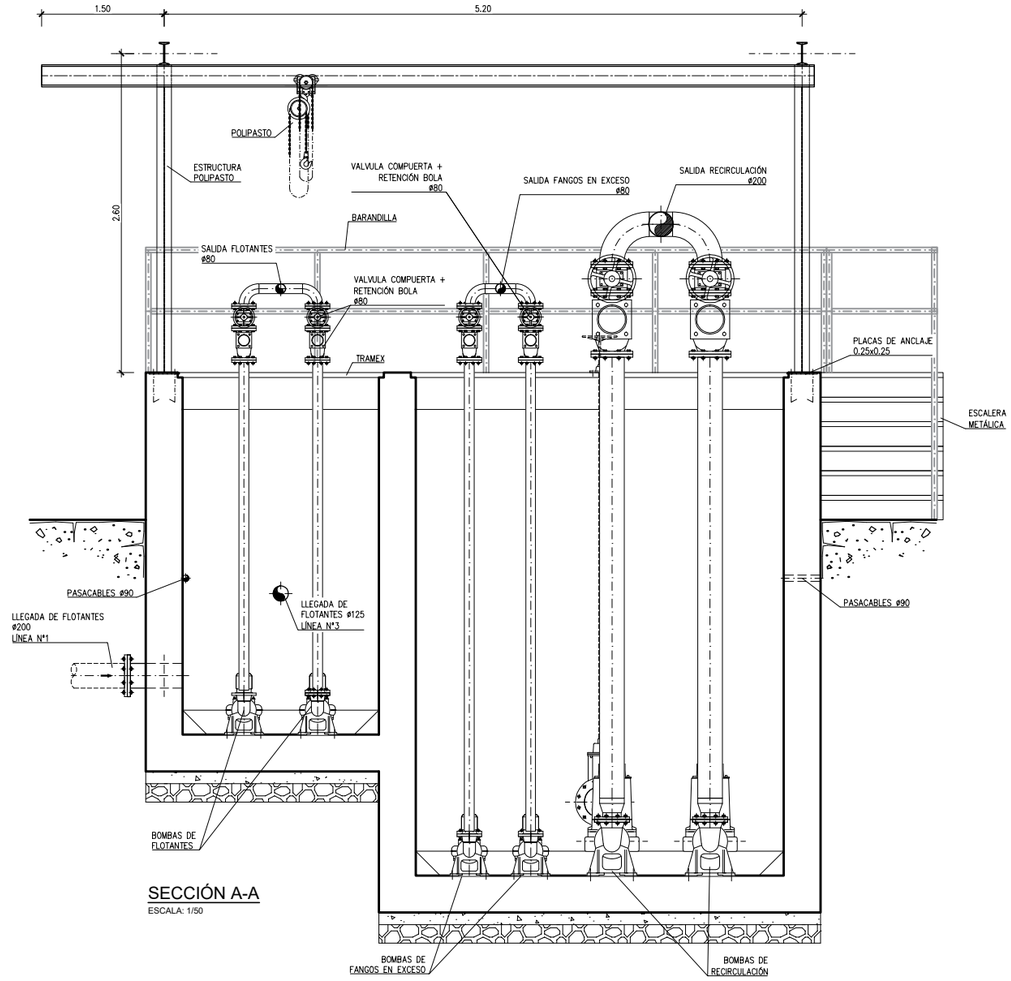

SECCIÓN A-A

ESCALA: 1/50

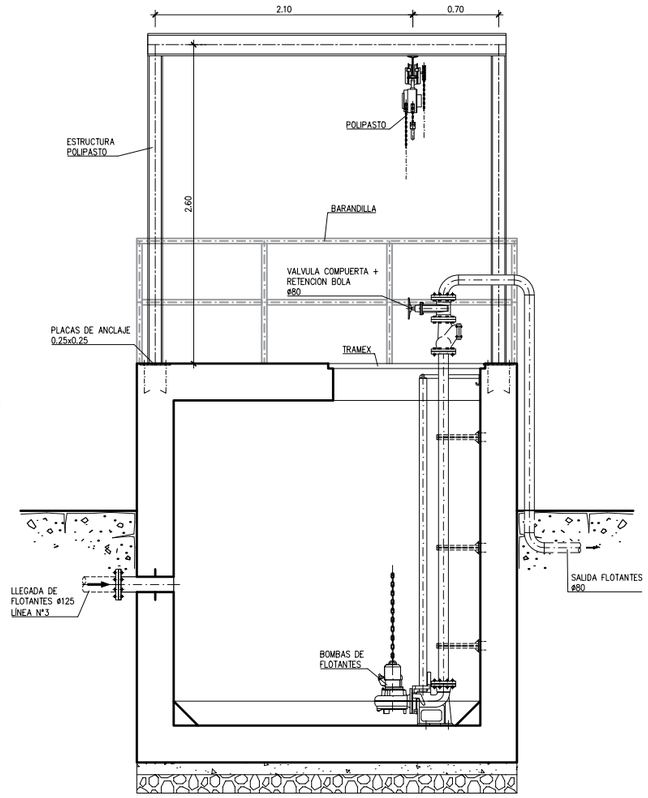

SECCIÓN B-B

ESCALA: 1/50

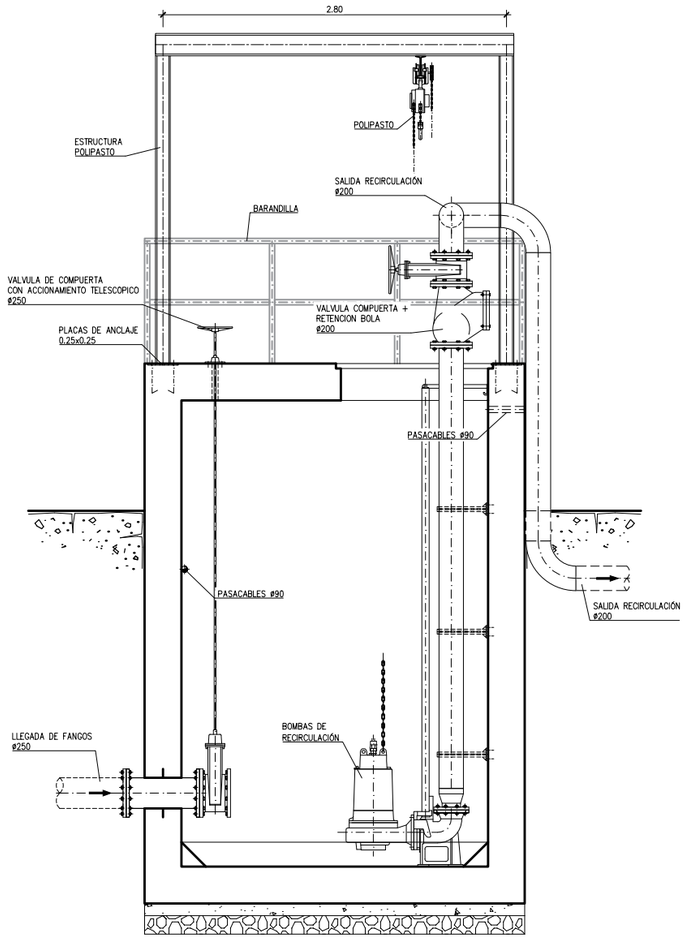

SECCIÓN C-C

ESCALA: 1/50

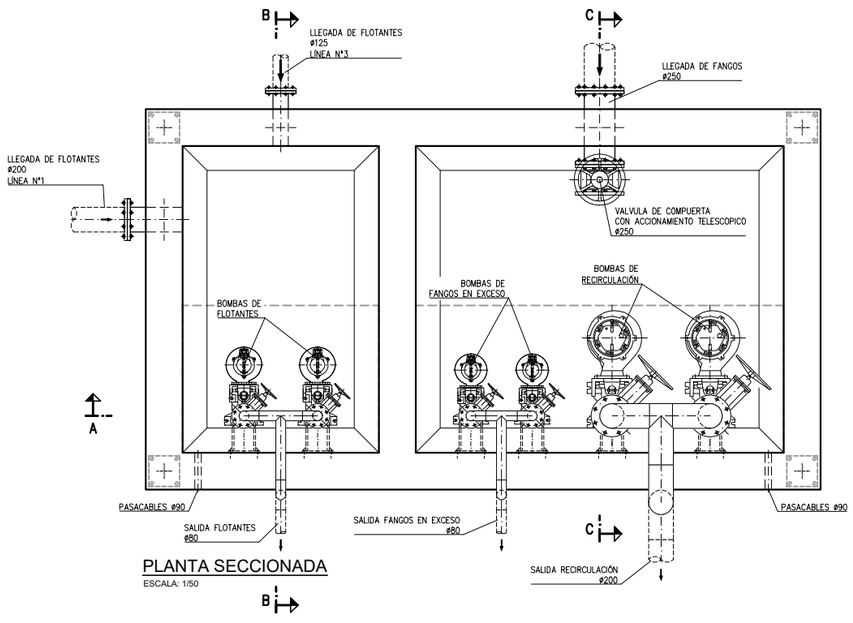

PLANTA SECCIONADA

ESCALA: 1/50

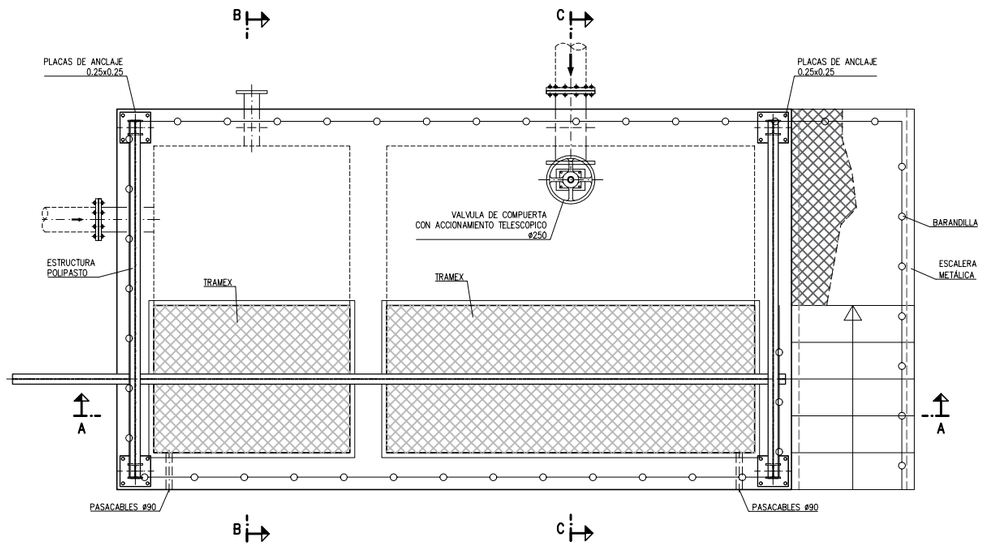

PLANTA

ESCALA: 1/50

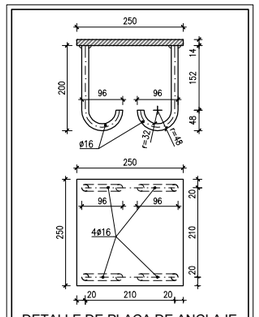

DETALLE DE PLACA DE ANCLAJE

S/E (Cotas en mm)

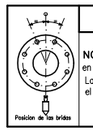

NORMA COLOCACION DE PASAMUROS

NOTA: Los agujeros pasantes nunca deben coincidir en los ejes vertical y horizontal de la brida. La figura indica la posicion de los agujeros, pero no el numero.

GOIB CONSELLERIA MEDI AMBIENT I TERRITORI / AGÈNCIA BALEAR AIGUA I QUALITAT AMBIENTAL — AGÈNCIA BALEAR AIGUA I QUALITAT AMBIENTAL	EMPRESA CONSULTORA: ambling™	TITULO: "AMPLIACIÓN Y MEJORA DEL TRATAMIENTO DE LA EDAR DE FORMENTERA"	AUTOR DEL PROYECTO: INGENIERO DE CAMINOS, CANALES Y PUERTOS. COLEG. Nº 19992 — Fdo: D.RAUL F. GUZMAN CABALLERO	FECHA: SEPTIEMBRE 2024 — EXPEDIENTE: SE/2020/20	ESCALA: 1/50 (0 0.50 1.00) — FORMATO ORIGINAL UNE A-3	DESIGNACIÓN DEL PLANO: BOMBEO RECIRCULACIÓN, FANGO EXCESO Y FLOTANTES. LÍNEA Nº3. EQUIPOS — NOMBRE FICHERO INFORMÁTICO: 08-08 BOMBEO RECIRCULACION Y FLOTANTES.DWG	NÚMERO DE PLANO: 8.8.2 — HOJAS: — HOJA DE